



Fotos: Isabel Snyder, Los Angeles
Gestaltung: Michael Kuhne, Gütersloh

Die Medienjacke für Produktionsteams & Schauspieler



mit freundlicher Unterstützung

Isabel Snyder
Michael Kuhne
Birgit Bergmeier
W.L. Gore & Associates GmbH
Fuchs & Schmitt GmbH & CO
MBF Filmtechnik GmbH
Riri GmbH



Sehr geehrte Damen und Herren,

hier ein etwas unkonventioneller Weg einer freischaffenden Jung-Modedesignerin Ihre Aufmerksamkeit für ein interessantes Produkt zu wecken.

Während der praktischen Tätigkeit bei Film und Fernsehen entwickelte sich aus der Idee und dem Design von Heike Hüning die jetzt fertiggestellte Medienjacke. In Zusammenarbeit mit den Firmen W.L. Gore & Associates GmbH und Fuchs & Schmitt GmbH & CO entstand die exklusive Jacke, die speziell für Produktionsteams und Schauspieler konzipiert wurde. Einen ersten Eindruck möchten wir Ihnen anhand dieses Prospektes vermitteln. Dieser beinhaltet die Produktbeschreibung, die technische Zeichnung und die Erläuterung der verwendeten Materialien.

Sollten auch Sie von der Qualität und der Funktionalität des neuen, innovativen Produktes überzeugt sein, würden wir uns über einen persönlichen Präsentationstermin sehr freuen.

Die Jacke kann natürlich individuell auf Ihre Ansprüche abgestimmt werden (Firmenname, Logo, Farbe, etc.). Bei Interesse würden wir uns über eine Rückantwort freuen.

Heike Hüning wird Sie in den nächsten Tagen nochmals telefonisch kontaktieren.

Mit freundlichen Grüßen,

Kontakt | Design | Vertrieb Heike Hüning
Auerhahnweg 11
D-22149 Hamburg
fon +49 (0) 40 66 83 158
fax +49 (0) 40 66 90 86 86
mobil +49 (0) 170 816 66 66
internet+email www.heikehuenig.de



Ideal für In- und Outdoor-Drehs

windunddurchlässig
wasserdampfdurchlässig

Allwetterjacke



einfache Bedienung



abnehmbare Walkie-Talkie-Tasche

Was heißt dauerhaft wasserdicht?

Die GORE-TEX® Membran ist absolut wasserdicht. Selbst unter hohem Druck (8 bar) können die Wassertropfen die feinporige Membran nicht durchdringen (1 Wassertropfen ist ca. 20.000 größer als eine Pore). Somit bleibt Ihr Körper auch bei starkem Regen trocken. Es dringt keine Feuchtigkeit ein, selbst wenn Sie in nasser Umgebung sitzen oder knien. Erzeugt Wohlbefinden. Ungestörtes Arbeits- und Freizeitvergnügen.

Produktinformation

Mit Medienjacke ist im Speziellen eine exclusive, hochwertige, trendige, kommerziell-modische, atmungsaktive, windundurchlässige und wasserdichte Jacke gemeint, die individuell auf die Produktionen abgestimmt ist.

>> Weiterer Beitrag zur firmeneigenen Corporate-Identity (Integration des Logos), Imagepflege (visuell einheitlicher Auftritt in der Öffentlichkeit).

>> Serviceleistung/Motivation der Mitarbeiter (Festangestellte und freie Mitarbeiter).

>> Die Wirkung der Jacke unterstreicht die moderne Haltung des Unternehmens, frei nach „Wir gehen mit der Zeit und sind offen für Neues“.

>> Zielgruppenspezifisches Design wie z.B.: Zusatzfunktionen für Walkie-Talkies, Handys, Sprechgeräte, Kugelschreiber... zur Arbeitserleichterung.

>> Optimale Arbeitsbedingungen im Outdoorbereich: Schutz gegen „Wind und Wetter“, Jacken zum Wohlfühlen durch GORE-TEX® und WINDSTOPPER® Materialien.

Bei der vorliegenden Two-In-One-Funktionsjacke handelt es sich um ein neues Produkt mit innovativen Design, das nicht im Handel erhältlich ist. Die Jacke ist ganzjährig tragbar und wurde speziell für den Marktbereich Film und Fernsehen entwickelt.

>> Für die Außenjacke wird ein funktionell sehr hochwertiges, strapazierfähiges und leises Material GORE-TEX® „Basel“ (2-Lagen-Laminat) verwendet. Dieses ist wasserdicht, windundurchlässig und atmungsaktiv.

>> Die austrennbare Innenjacke wird aus dem WINDSTOPPER® „Glacier“ (3-Lagen-Laminat) gefertigt. Dieser ist atmungsaktiv, windundurchlässig und wärmeisolierend.



Dispo-Clip

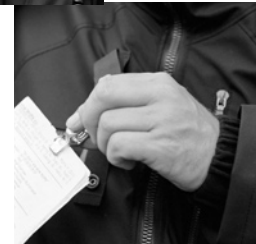

Lautsprechermikrofon-Schlaufe funktionelle Materialien

Was heißt absolut winddicht?

Die Struktur der GORE-TEX® Membran ist aufgebaut wie eine Hecke. Der Wind verfrängt sich in den Verästelungen und wird vollkommen abgehalten. Somit bleibt Ihr Körper auch bei starkem Wind warm. Schützt vor Wind. Ideale Bewegungsfreiheit.



>> Die Außenjacke besitzt im Futter eine aufgesetzte Innentasche, z.B. für eine Sonnenbrille und eine DIN A4 große aufgesetzte Tasche für die Dispo. Auch bei Regenwasser dicht geschützt.

>> Die WINDSTOPPER® Jacke ist mit einem 2-Wege-Reißverschluss versehen. Sie besitzt 2 große aufgesetzte Taschen und ist sowohl im Innenkragen als auch im Saum im verdeckten Schnürtunnelzug durch eine hochelastische Kordel zu verstellen.

>> Die Innentasche auf der linken Seite bietet Platz für eine Sonnenbrille und ein Handy. Die rechte Seite bildet einen Gegenpool durch eine aufgesetzte Tasche mit Reißverschluss für das Portemonnaie.

>> Einfachste Bedienung der Reißverschlüsse oder der Taschen auch mit Handschuhen möglich.

>> Durch die Einarbeitung zweier Ecken im Windstopperinnensaum ist die Verdeckung der Kordel inklusive der Kordelstopper gewährleistet.

>> Für spezielle Filmproduktionen ist ein nachträgliches Bedrucken der Dispo-Clip-Bänder möglich.

Technische Änderungen vorbehalten.

Designer-Jacke



Sowohl Außenjacke als auch Innenjacke

Zwei-Wege-Reißverschluss

strapazierfähig



HEIKE HÜNING
HAMBURG

FUCHS & SCHMITT



Außenjacke

Innenjacke

Technische Zeichnung

Außenjacke

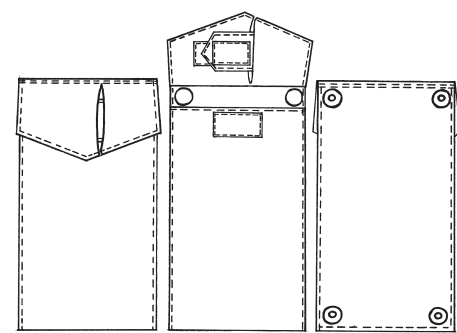
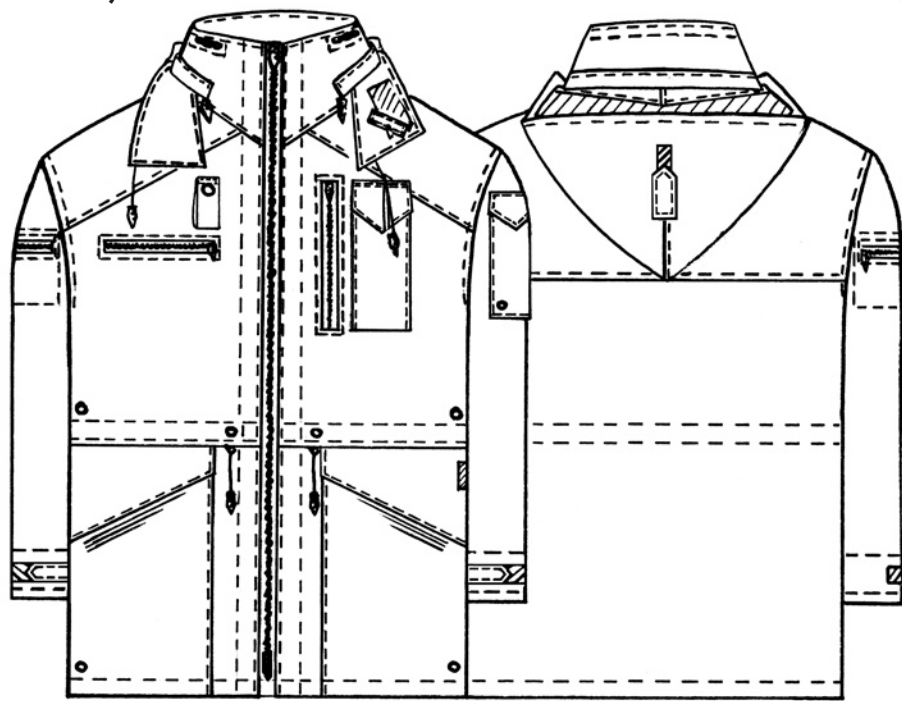

Walkie-Talkie-Tasche

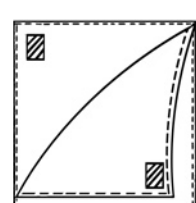
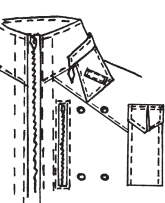
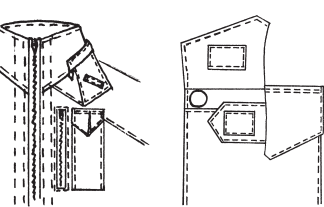

Rechte Innentasche

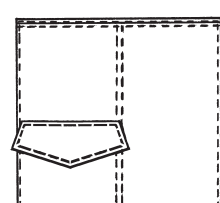

Linke Innentasche

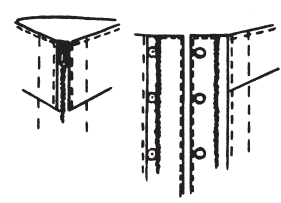

Verdeckte Reißverschluß-Frontblende mit Druckknöpfen

Innenjacke

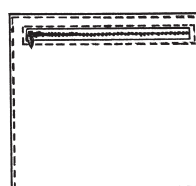
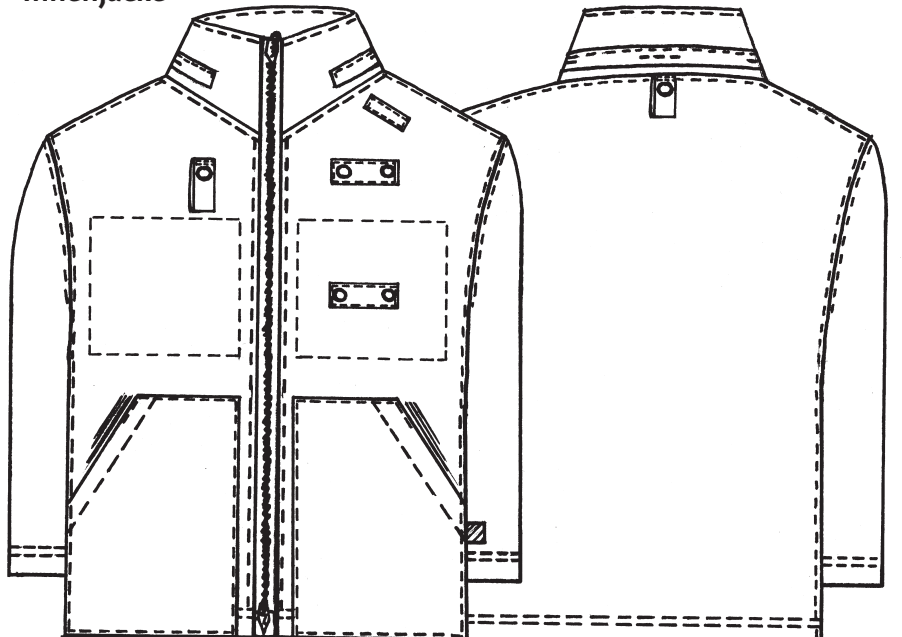

Rechte Innentasche

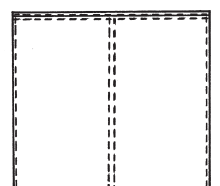

Linke Innentasche

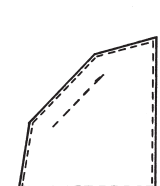

Innere Saumcke

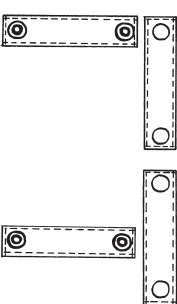
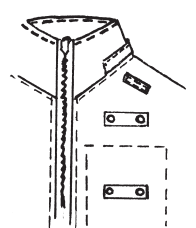

Abdeckbänder
(bei Nicht-Tragen
des Walkie-Talkies)

weiche, große Außentaschen

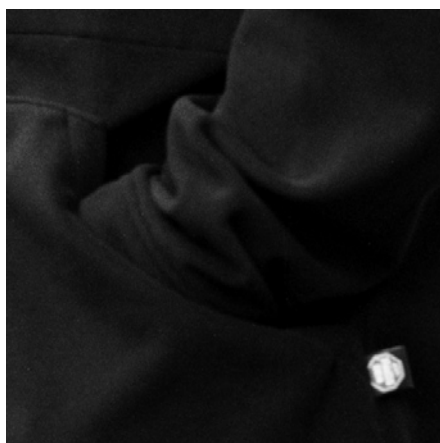

zwei Innentaschen



verstellbare Tunnelzüge

winddicht konstruiert

Lautsprechermikrofon-Schleufe



Designer-Jacke

Dispo-Clip

einfache Bedienung

abnehmbare Walkie-Talkie-Tasche



Ideal für In- und Outdoor-Drehs

abziehbare Kapuze für Innen- und Außenjacke

strapazierfähig

Schutz und Komfort



Material Außenjacke:

Oberstoff: GORE-TEX® „Basel“

Pflegeeigenschaften:



Material Außenjacke:

Futterstoff: imprägniert

Pflegeeigenschaften:



Material Innenjacke:

WINDSTOPPER® „Glacier“

Pflegeeigenschaften:



atmungsaktiv



Das Funktionsprinzip:

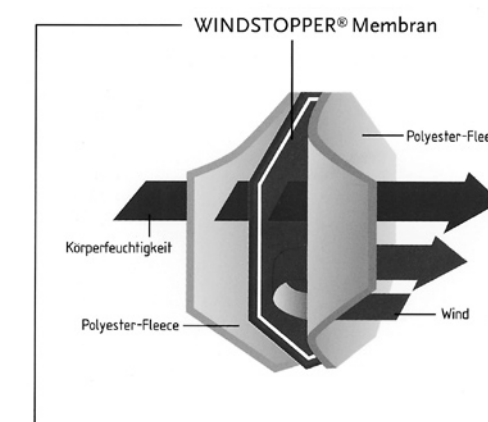

Die Konstruktion:
Zwischen zwei funktionelle Textilschichten
ist die extrem leichte und dehnbare
WINDSTOPPER® Membran
unsichtbar eingearbeitet.

WINDSTOPPER® „Glacier“- 3-lagen-Laminat besteht aus einer PTFE- Membran, die nach dem Sandwich-Prinzip, zwischen zwei Fleece-Schichten verarbeitet wird. Außen Fleece, in der Mitte Windstopper, innen wiederum Fleece.
„Glacier“ bietet einen perfekten Schutz vor eisigem Wind und klirrender Kälte, die ideale Körpertemperatur wird gehalten und ist gleichzeitig außergewöhnlich atmungsaktiv, besonders wichtig bei anstrengenden, schweißfördernden Arbeiten. Weniger Gewicht und Volumen sorgen für maximalen Tragekomfort und Bewegungsfreiheit. Auch bei gutem Wetter sind Sie vor Wind geschützt. Wichtig, da der Wind den Körper auskühlt und damit die Leistungsfähigkeit senkt. Stoppt den Windchill- Effekt. Schützt das Mikroklima.

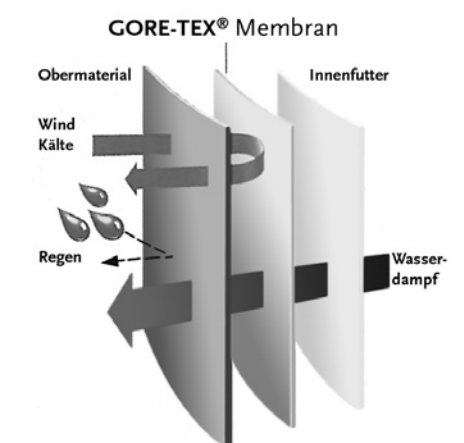

Pflege der Außen- und Innenjacke: Die Jacke ist problemlos in der Waschmaschine und in der Chemischreinigung zu pflegen. Auch nach mehrmaligen Pflegen bleibt die Funktion der GORE-TEX® Membran erhalten. Außen- und Innenjacke müssen separat gereinigt werden.

Um eine zusätzliche Regenschutzfunktion zu gewährleisten, kann man die WINDSTOPPER® Jacke in Kombination mit der Außenjacke tragen.

GORE-TEX® Membran: Winddichte, wasserdichte und aufgrund mikrofeiner Poren wasserdampfdurchlässige (atmungsaktive) Membran aus Polytetrafluorethylen (PTFE). Es handelt sich hier nicht um Gewebe, sondern um eine sehr dünne und leichte, aber dennoch sehr belastbare „Funktionsschicht“, die mit einem Textil zusammen verarbeitet wird. Die GORE-TEX® Membran ist somit das „Innenleben“ der Jacke eingearbeitet zwischen Oberstoff und Futter. Sie hat eine einzigartige mikroporöse Struktur und besteht aus dem oben beschriebenen Material.

Laminat: Feste Verbindung einer Membran mit einem Trägermaterial aus Gewebe oder Fleece.

GORE-TEX® „Basel“ 2-Lagen-Laminat: besteht aus einer Membran, die auf den Oberstoff laminiert wird und mit ihm eine Einheit bildet. Das Futter hängt frei.